



La Bottega del Tempo Libero con il patrocinio del Comune di Boretto propone

FIRENZE e MOSTRA

"VAN GOGH E I MALEDETTI"

SABATO 23 marzo

ORE 6.00 – Ritrovo partecipanti in piazza Nenni.

Trasferimento in pullman alla stazione Alta Velocità di Reggio Emilia.

ORE 7.01

Partenza per Firenze con il treno Freccia Rossa 10000 e arrivo in Santa Maria Novella alle 7.59

Passeggiata lungo la via del centro per raggiungere la chiesa di **SANTO STEFANO AL PONTE**

ORE 10.00

Ingresso alla mostra Van Gogh e i Maledetti, nella Cattedrale dell'immagine. Santo Stefano al Ponte si trasforma nella "Cattedrale dell'immagine". A differenza delle altre mostre multimediali le immagini sono proiettate direttamente sulle pareti dell'ex chiesa permettendo di godere dell'altare di Giambologna, della balconata di Buontalenti e delle tombe terragne. Altra novità, un fiore all'occhiello dell'esposizione, la **sala degli specchi** dove sarà proiettato un video di 8 minuti sulle opere di Van Gogh, dal ramo di mandorlo fiorito ai girasoli, perfetto per scattarsi foto ricordo immersi nell'arte.

Insieme a Van Gogh, gli artisti compresi nella mostra sono: **Paul Cézanne**, **Paul Gauguin**, **Henri de Toulouse-Lautrec**, **Chaïm Soutine** e il toscano **Amedeo Modigliani**.

ORE 12.00 circa - Al termine della visita Pranzo libero.

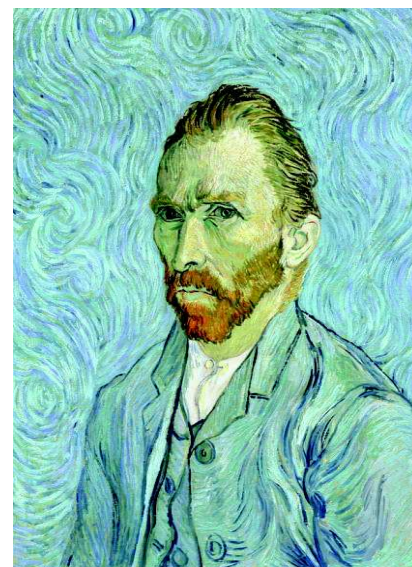

Pomeriggio libero a disposizione.

ORE 17.30 – Ritrovo in stazione S. M. Novella e partenza per Reggio Emilia con Freccia Rossa delle 17.45. Arrivo alle 18.42 e trasferimento con pullman ai luoghi di partenza.



Quota di partecipazione

(min. 30 pax)

€ 50,00

La quota comprende:

Trasferimento in pullman, biglietto A/R Reggio-Firenze, ingresso mostra Van Gogh

La quota non comprende: , pranzo, extra personali in genere e tutto quanto non espressamente menzionato nel programma.

ISCRIZIONI al VIAGGIO

entro Domenica 10 febbraio 2019,

presso La "Bottega del Tempo Libero" 339/3251403

Per confermare l' iscrizione al viaggio è necessario versare il saldo*

