



**MINISTERO DELL'ISTRUZIONE DELL'UNIVERSITÀ E DELLA RICERCA  
UFFICIO SCOLASTICO REGIONALE PER L'EMILIA ROMAGNA  
ISTITUTO COMPRENSIVO DI GUALTIERI**

Comuni di Boretto e Gualtieri

42044 Gualtieri (RE)- via Dante Alighieri, 10 -C.F.81002030351 -

Tel 0522 828217 - Fax 0522 828212 reic83800c@istruzione.it ,reic83800c@pec.istruzione.it

[www.icgualtieri.edu.it](http://www.icgualtieri.edu.it)

Gualtieri, 1 settembre 2020

**LETTERA ALLE FAMIGLIE SULLA RIPRESA DELLE LEZIONI NEL MESE DI SETTEMBRE 2020**

**SCUOLA SECONDARIA DI PRIMO GRADO DI BORETTO**

La ripresa delle attività didattiche nel mese di settembre sarà completamente in presenza per le scuole del primo ciclo, quindi in tutti i plessi del nostro istituto gli alunni rientreranno nelle aule con gli insegnanti a partire dal 14 settembre (primo giorno di scuola).

Il rispetto delle norme di sicurezza legate all'epidemia di Coronavirus richiede alcune variazioni sia nell'organizzazione degli spazi scolastici, sia nella gestione della quotidianità.

Di seguito si riassumono le indicazioni più importanti per alunni e famiglie.

**Orari**

L'ingresso è fissato, come nei precedenti anni scolastici, alle ore 7,40. La seconda campana, che segna l'inizio delle attività didattiche, suonerà alle 7,45. L'uscita avviene alle 12,45.

**Ingresso e uscita**

Quest'anno gli alunni entreranno da due cancelli:

a – dal cancello principale di via Firenze entrano le CLASSI SECONDE e LE CLASSI TERZE che accedono nell'atrio del piano terra, passando attraverso il portico.

b – dal cancello su via Torino-Piazza Nenni entrano le CLASSI PRIME.

Tutti gli alunni dovranno attendere, per entrare, il docente della prima ora che li accoglierà e li accompagnerà in aula.

All'uscita sarà l'insegnante dell'ultima ora ad accompagnare la propria classe al cancello.

**Accompagnamento e ritiro**

I genitori potranno accompagnare gli alunni in prossimità dei cancelli, dove attenderanno rispettando il distanziamento previsto dalla legge, possibilmente raggruppati per classi. Gli alunni che arrivano autonomamente con la bicicletta attenderanno l'apertura dei cancelli e sistemeranno la bicicletta sotto la tettoia del parcheggio durante il percorso di ingresso.

Al ritiro i genitori attenderanno gli alunni nelle aree antistanti i cancelli rispettando le norme sul distanziamento.

Negli orari di ingresso e uscita le strade e le aree interessate dalla presenza di alunni e genitori saranno chiuse al traffico e rese sicure, a cura dell'Amministrazione Comunale.

### **Trasporto**

Il pulmino effettuerà le operazioni di carico e scarico degli alunni davanti a ciascuno dei due cancelli. Gli alunni di SECONDA e TERZA scenderanno e saliranno davanti al cancello di via Firenze, quelli di PRIMA, davanti al cancello di via Torino.

### **Accesso ai locali scolastici**

Ai locali scolastici accedono solo gli alunni, i docenti e i collaboratori scolastici. Genitori e personale esterno non sono ammessi se non in casi regolamentati in modo preciso a seconda delle specifiche situazioni.

Gli alunni non devono entrare a scuola se manifestano sintomi a carattere influenzale o se la temperatura corporea è superiore ai 37,5 gradi centigradi. Tale situazione non viene verificata dal personale scolastico, che demanda alle famiglie e al loro senso di responsabilità il controllo dello stato di salute degli alunni (mediante la sottoscrizione del Patto Educativo di Corresponsabilità).

### **Dotazioni personali e materiale scolastico**

Gli alunni dovranno portare da casa la mascherina. Disinfettanti per le mani, saponi e altri presidi sanitari sono in dotazione alla scuola.

Al termine delle lezioni il materiale scolastico deve essere riportato interamente a casa dagli alunni. Le aule devono rimanere completamente vuote per permettere una adeguata sanificazione da parte dei collaboratori scolastici. Nulla deve rimanere sotto i banchi, sulle sedie o a terra.

### **Sistemazione e mobilità nelle aule**

Prima di sistemarsi nei banchi gli alunni si igienizzano le mani con gli appositi gel che sono presenti agli ingressi, in alcuni punti dei corridoi e in ciascuna aula.

Nelle aule i banchi sono sistemati secondo uno schema che garantisce la piena sicurezza sia degli alunni, sia degli insegnanti. Non devono essere spostati nel corso della mattinata. La posizione esatta è indicata da una piantina che si trova sulla porta e da segnali a terra.

Quando gli alunni sono seduti al banco possono tenere la mascherina abbassata, o non indossarla. Quando si alzano per spostarsi devono indossarla. L'insegnante si muove entro uno spazio che garantisce una distanza dalla prima fila di alunni di 2 metri. In questo caso può non indossare la mascherina. Se deve avvicinarsi agli alunni, e quindi uscire dal raggio di distanziamento, indossa la mascherina.

### **Intervallo**

Nel corso della mattinata le classi svolgeranno l'intervallo nell'area del cortile, quando le condizioni del tempo lo permettono. Ognuno avrà un'area delimitata, così che non si creino assembramenti. In caso di maltempo l'intervallo si svolgerà in aula, ciascuno al proprio banco.

### **Utilizzo della palestra**

Gli insegnanti di Scienze Motorie Sportive proporranno attività individuali, garantendo il distanziamento minimo di due metri.

## **Progetti**

Per il presente anno scolastico, in linea generale, i plessi in cui non sono previste attività didattiche curricolari al pomeriggio, rimarranno chiusi per permettere ai collaboratori scolastici di svolgere nel migliore dei modi le attività di pulizia e sanificazione.

Si eviteranno pertanto i progetti e le attività extracurricolari che possano comportare l'ingresso a scuola di personale esterno o l'apertura straordinaria (al di fuori dell'orario curricolare) dei plessi scolastici.

## **Didattica a distanza in caso di chiusura totale**

In caso di chiusura totale dei plessi scolastici per diffusione di un focolaio di infezione, l'Istituto Comprensivo ha preparato un Piano per la Didattica Digitale Integrata che partirà in tempi brevissimi, secondo modalità che verranno comunicate in modo separato e dettagliato alle famiglie. Il Piano costituisce un allegato al Piano Triennale dell'Offerta Formativa e viene pubblicato sul sito dell'Istituto. La frequenza della didattica a distanza è obbligatoria, come quella della didattica in presenza. Eventuali difficoltà saranno valutate e risolte, anche grazie alle dotazioni acquisite dalle scuole durante l'estate per garantire la massima accessibilità a tutti i tipi di servizio.

\*\*\*

Il rispetto delle indicazioni espresse in questa comunicazione ha lo scopo di garantire non solo la sicurezza, ma, soprattutto, lo svolgersi della didattica in presenza che, per il primo ciclo, rappresenta un elemento irrinunciabile del processo didattico, formativo ed educativo dei bambini e dei preadolescenti.

Essere tutti a scuola, imparare e lavorare insieme, vivere la dimensione di comunità dell'ambiente scolastico diviene un obiettivo essenziale la cui realizzabilità dipende anche dalla capacità di ognuno di muoversi in modo corretto e responsabile.

\*\*\*

Si allega una planimetria della scuola che evidenzia con colori diversi i punti di ingresso e i percorsi delle diverse classi.

Cordiali saluti.

IL DIRIGENTE SCOLASTICO

Tedeschi Andrea

**SECONDARIA BORETTO**  
piano terra

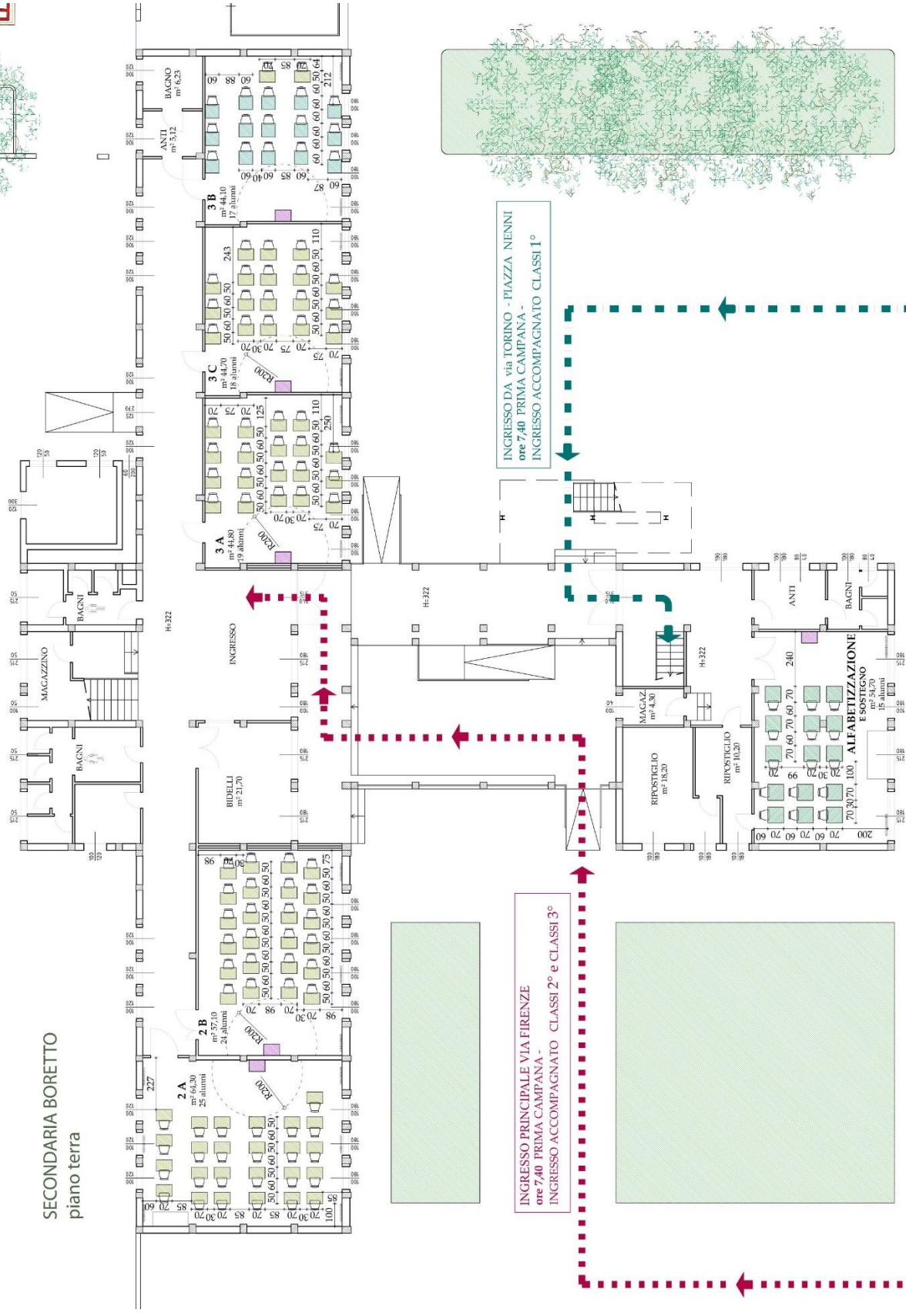
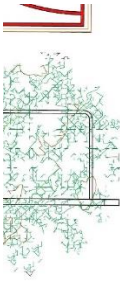

**INGRESSO PRINCIPALE VIA FIRENZE**  
ore 7,40 PRIMA CAMPANA -  
INGRESSO ACCOMPAGNATO CLASSI 2° e CLASSI 3°

**INGRESSO DA VIA TORINO - PIAZZA NIENNI**  
ore 7,40 PRIMA CAMPANA -  
INGRESSO ACCOMPAGNATO CLASSI 1°